古代書畫

※Size= 本紙サイズ

401

古畫　二人物

絹本 鏡片
Size：25.7×22.8

402

佚名　三人物

絹本 淡彩 鏡片
Size：27.4×32.9

403

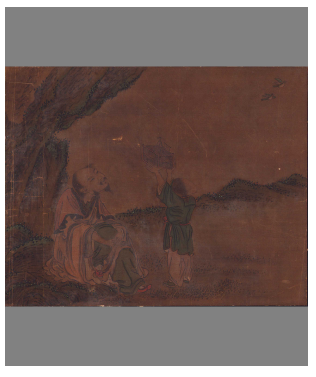

古畫　二人物

絹本 彩色 鏡片
Size：26.3×33.1

404

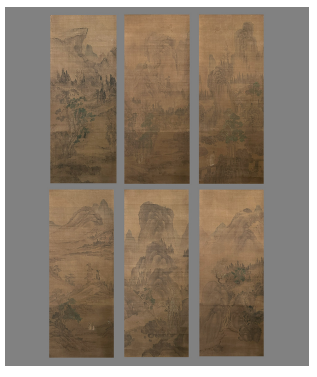

佚名
山水　六張

絹本 彩色 鏡片
Size：114.2×44.4

405

古畫 小鼠蛤圖
傳雅樂助畫

紙本 水墨 立軸
Size：24.1×36.5
備考：狩野安信鑑定札
養山鑑定書

406

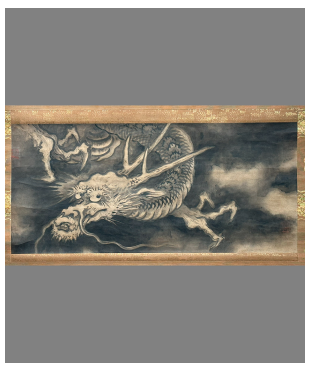

雪舟等揚　龍圖

紙本 水墨 立軸
Size：41.4×79.3
備考：尾州徳川家御藏品
晴川院鑑定書

407

雪村友梅
岩波鶺鴒圖

紙本 水墨 立軸
Size：36.9×49.6
備考：大辻草生舊藏品
伊川院鑑定書

408

佚名　花鳥圖

絹本 彩色 立軸
Size：84.3×47.5
備考：傳 陳録

409

高其佩　鴨圖

紙本 微淡彩 立軸
Size：116.2×53.4

410

熊文墉　春景山水

紙本 淡彩 立軸
Size：104.1×49.9

411

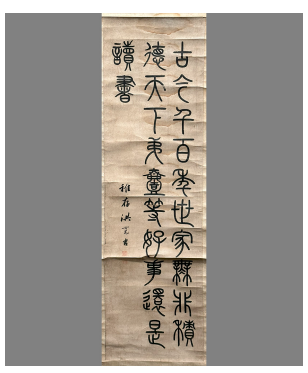

洪亮吉　三行書法

紙本 立軸
Size：125.0×33.2

412

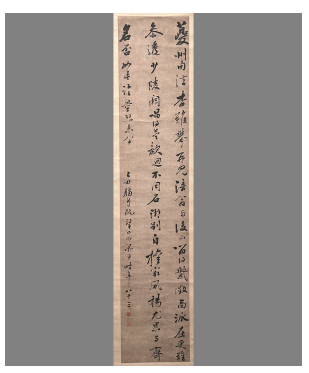

梁同書
七律詩　書法

紙本 立軸
Size：135.2×27.7

413

何紹基
七言聯　書法

紙本 立軸
Size：142.6×32.5

414

郭尚先
七言聯　書法

紙本/蝋箋 立軸
Size：129.1×25.5

415

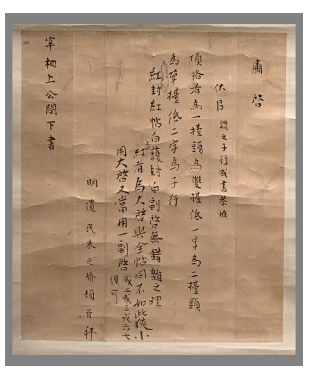

朱之瑜 尺牘

紙本 立軸
Size：26.8×22.7
備考：水戸(徳川)光圀宛

416

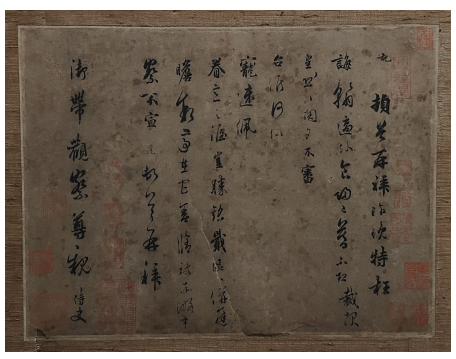

佚名　尺牘書法

紙本 鏡框
Size：30.6×40.8

417

張即之　二字書法

紙本 鏡片
Size：30.7×15.3

418

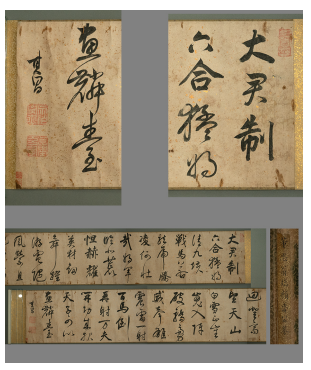

董其昌　書法

紙本 手巻
Size：24.3×807
(奥書23.8)

419

鐵保　五律書法

紙本 立軸
Size：148.4×40.2

420

孫岳頒　五絶書法

紙本 立軸
Size：111.3×39.7

421

査士標
七絶三行書法

紙本 立軸
Size：121.9×52.6

422

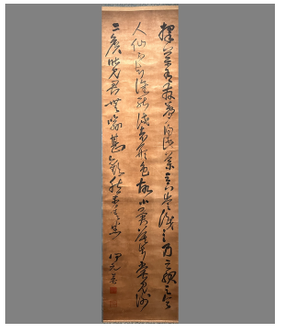

何元英　三行書法

綾本 立軸
Size：215.7×55.5

423

禹之鼎・康石舟
合作 山水

紙本 彩色 立軸
Size：130.8×36.0

424

明代
花鳥人物圖　二段

絹本 彩色 立軸
Size：上：26.7×20.5
下：24.5×20.5

425

周笠
荷亭清夏圖

紙本 水墨 立軸
Size：106.5×38.4

426

古畫　樓閣人物

絹本 彩色 立軸
Size：147.4×40.6

427

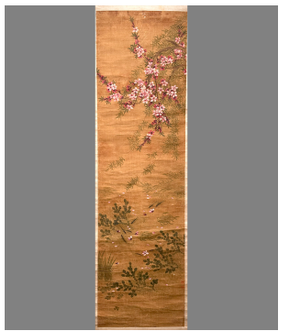

吳一鱗
桃柳游魚圖

絹本 彩色 立軸
Size：163.8×46.2
備考：北方心泉題箋
胡鐵梅署筥
坂上晴潭署筥

428

孫億　花鳥圖

絹本 彩色 立軸
Size：86.1×39.0

429

顧德謙
藤桃花圖 對軸

絹本 彩色 立軸
Size：154.6×30.4

430

李鐘衡
蘆蓮眾鳥圖

絹本 彩色 立軸
Size：155.3×49.4
備考：盛田南郊舊藏
田能村竹田
貫名菘翁
梁川星巖
山本梅逸 署筥

431

古畫 秋果圖

絹本 彩色 立軸
Size:29.3×28.6
備考:傳 錢舜舉

432

洪範 墨竹圖

紙本 水墨 立軸
Size:114.4×47.6

433

梁聰 蓮鳥圖

紙本 水墨 立軸
Size:63.6×39.2

434

古畫 蓮藕圖

絹本 淡彩立軸
Size:27.3×29.2

435

古畫 白象圖

絹本 彩色 立軸
Size:18.7×27.7

436

梁楷 款 栗子圖

紙本 水墨 立軸
Size:24.9×33.0

437

王蒙 款 山水

紙本 淡彩 立軸
Size:143.2×34.5

438

蔣份 山水

絹本 水墨 立軸
Size:147.7×38.5

439

黃潤 柳葉圖

紙本 淡彩 立軸
Size:142.5×76.7
備考:光緒乙酉作

440

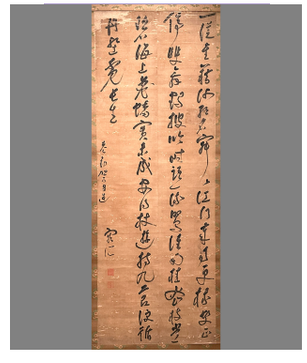

吳文華(容所)
七律書法

絹本 立軸
Size:185.0×63.0
備考:花勸駕自述

441

梧亭若鳳
雙鶴圖

絹本 彩色 立軸
Size：119.3×41.8

442

春宮圖
十二圖 畫冊

紙本 彩色 冊頁
Size：23.1×17.2

443

清代 春宮圖
十一圖

絹本 彩色 冊頁
Size：22.7×21.3

444

富岡鐵齋
「泉聲出山」

絹本 彩色 立軸
Size：142.0×41.5
備考：自署筥
出版：富岡鐵齋遺墨集